ALE KOMMUN

# Ale Municipality

**Nearness.**

**The opportunities of the big city and the advantages of the small society.**

**Stimulating and inspiring environments.**

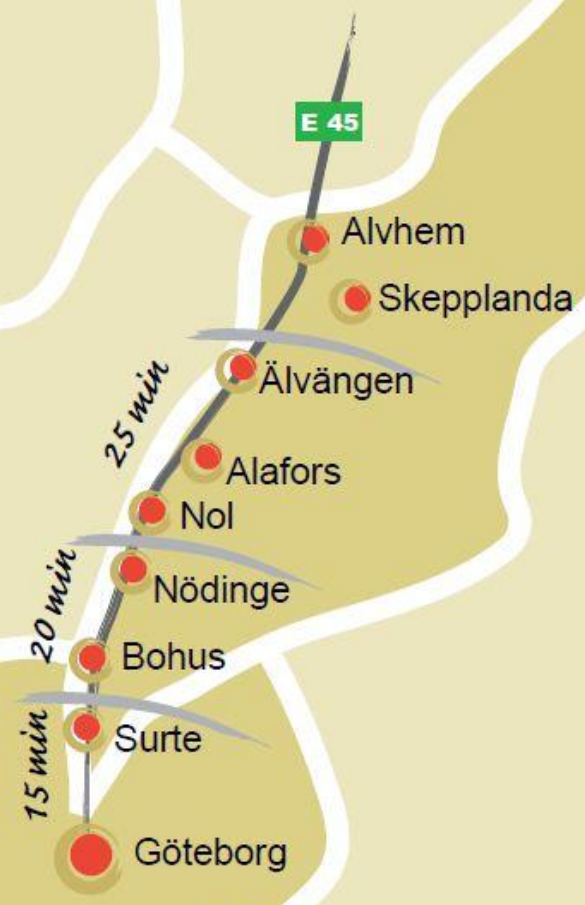


Ale. A strong part of Göteborg

Mattias Lundin• 2014 06 03• Tel 0303 33 03 63 • mattias.lundin@ale.se

ALE KOMMUN

# Förberedelser för e-arkivet

- Behovet styr den första ”kontakten med ett e-arkiv”
  - 90 000 bygglovshandlingar på mikrofiche
- Finansiering
- Inventering
- Förstudie?
- Upphandling
  - Ställa rätt krav

ALE KOMMUN

# Framgångsfaktorer

- Börja i liten skala
  - I vårt fall endast bygglovshandlingar
- Utnyttja medarbetare med rätt kompetens
  - Hyr in hjälpen om den inte finns i organisationen
- Ha med alla ”tre ben”, arkiv, IT och verksamhet, i arbetet
- Undvik att ha med för mycket folk i början på projektet

Mattias Lundin • 2014 06 03 • Tel 0303 33 03 63 • mattias.lundin@ale.se

ALE KOMMUN

# De största nyttorna med e-arkivet

- De verksamheter som velat undvika onödig pappershanering har fått hjälp med det
- Möjlighet att tillgängliggöra information digitalt för handläggare och allmänhet
- Vi har lyckats ta hand om information från nedlagda system
  - Exemplet med Sofia och Rehab

Mattias Lundin • 2014 06 03 • Tel 0303 33 03 63 • mattias.lundin@ale.se

ALE KOMMUN

# Nuläge

- Idag finns:
  - 110 000 bygglovshandlingar varav 90 000  är skannade från mikrofiche och 20 000 är skannade från papper. Dessa finns tillgängliga för medborgare
  - 13 881 journaler från Sofia och Rehab som kommer minska successivt då de ska gallras när de är 10 år gamla
  - Cirka 150 Pdf-filer med timrapporter där en fil innehåller en månads timrapporter. Personalavdelningen har kunnat slänga motsvarande antal pärmar…..

ALE KOMMUN

# Framtida planer

- Alla avslutade bygglovsärenden (som ej finns digitalt) är skickade för skanning
- Nästa steg är att via nya byggärendehanteringssystemet Castor direkt överföra handlingar till e-arkivet
- Vi får automatiskt en koppling till det nya ärendehanteringssystemet eftersom det också är Castor
- Arbete pågår med koppling till det nya journalsystemet Treserva
- Konverteringsverktyg till pdf/A för att själva kunna arkivera
- Upphandling – 5 arkivskåp med anbud skall skannas, konverteras till Pdf/A och importeras till e-arkivet.
- Koppling till elevsystemen Adela och PMO under uppstart
- Alla nya system ska kopplas till e-arkivet
- Klarar vi att tillgängliggöra alla Ale kommuns handlingar via e-arkivet till år 2019?

ALE KOMMUN

# Vad händer när avtalet går ut 2017?

- Ny upphandling?

ALE KOMMUN

# Kontakt

Mattias Lundin
mattias.lundin@ale.se
0303-33 03 63

May Herlin
may.herlin@ale.se
0303-33 09 43

ALE KOMMUN

# Demonstration av systemet

- Public web på ale.se: (söka) http://ale.se
- Handläggargränssnitt: (söka, arkivera) http://srvapp016:8080/publicweb/start
- Arkivariegränssnitt: (vårda (gallra, konvertera mm))

http://srvapp016:8080/webstart/

Mattias Lundin • 2014 06 03 • Tel 0303 33 03 63 • mattias.lundin@ale.se

Nu får du som invånare, företagare och verksam i Ale kommun förbättrade möjligheter till att söka och återanvända kommunens information.

e-arkiv ALE är en ny digital lagring av kommunens arkiv som ökar tillgängligheten för dig och minskar kommunens kostnader för lagring och hantering av information. Den nya digitala lagringen säkerställer kommunens lagring av information på lång sikt enligt gällande lagkrav.

e-arkiv ALE är en gemensam informations- och arkivlösning för hela kommunen.

Vi lanserar nu arkiverade bygglovhandlingar som gäller åren 1943-2008. I framtiden kommer mer och mer av våra arkiverade handlingar att presenteras på detta sätt.

Så här gör du:
Innan du kan söka får du ange 4 tecken i rutan och klicka på skicka. Om du inte ser vad bilden föreställer tryck på Arkivsök-knappen igen. Anledningen till att detta måste fyllas i är att säkerställa att det är en fysisk person bakom datorn.

Behöver du hjälp efter att du loggat in? Tryck på FAQ!

Skicka

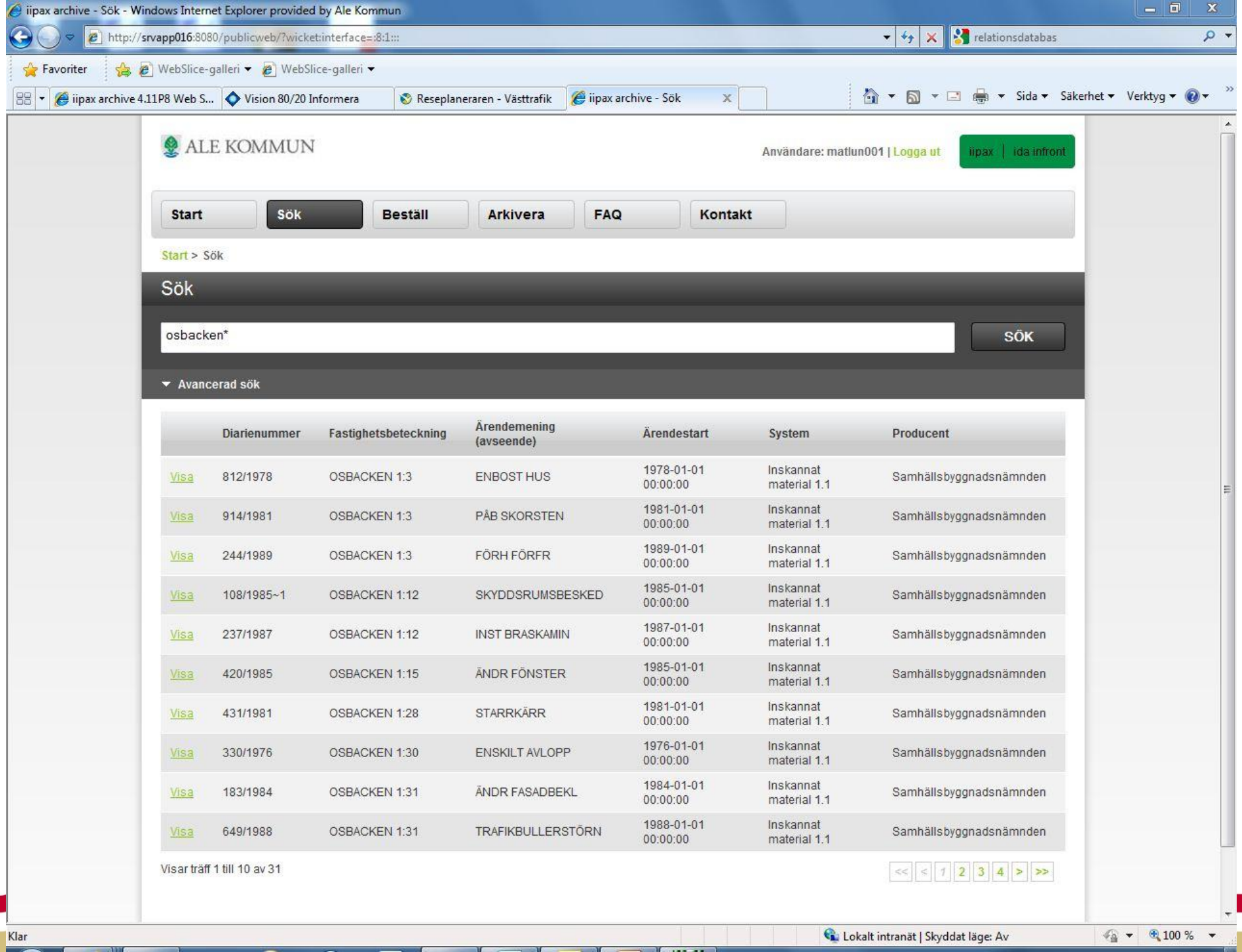
iipax archive - Sök - Windows Internet Explorer provided by Ale Kommun
http://srvapp016:8080/publicweb/?wicket:interface=:8:1:::
relationsdatabas
Favoriter
WebSlice-galleri
WebSlice-galleri
iipax archive 4.11P8 Web S...
Vision 80/20 Informera
Reseplaneraren - Västtrafik
iipax archive - Sök
Sida
Säkerhet
Verktyg
ALE KOMMUN
Användare: matlun001 | Logga ut
iipax | ida infront
Start
Sök
Beställ
Arkivera
FAQ
Kontakt
Start > Sök
Sök
osbacken*
SÖK
Avancerad sök
Diarienummer
Fastighetsbeteckning
Ärendemening (avseende)
Ärendestart
System
Producent
Visa 812/1978 OSBACKEN 1:3 ENBOST HUS 1978-01-01 00:00:00 Inskannat material 1.1 Samhällsbyggnadsnämnden
Visa 914/1981 OSBACKEN 1:3 PÄB SKORSTEN 1981-01-01 00:00:00 Inskannat material 1.1 Samhällsbyggnadsnämnden
Visa 244/1989 OSBACKEN 1:3 FÖRH FÖRFR 1989-01-01 00:00:00 Inskannat material 1.1 Samhällsbyggnadsnämnden
Visa 108/1985~1 OSBACKEN 1:12 SKYDDSRUMSBESKED 1985-01-01 00:00:00 Inskannat material 1.1 Samhällsbyggnadsnämnden
Visa 237/1987 OSBACKEN 1:12 INST BRASKAMIN 1987-01-01 00:00:00 Inskannat material 1.1 Samhällsbyggnadsnämnden
Visa 420/1985 OSBACKEN 1:15 ÄNDR FÖNSTER 1985-01-01 00:00:00 Inskannat material 1.1 Samhällsbyggnadsnämnden
Visa 431/1981 OSBACKEN 1:28 STARRKÄRR 1981-01-01 00:00:00 Inskannat material 1.1 Samhällsbyggnadsnämnden
Visa 330/1976 OSBACKEN 1:30 ENSKILT AVLOPP 1976-01-01 00:00:00 Inskannat material 1.1 Samhällsbyggnadsnämnden
Visa 183/1984 OSBACKEN 1:31 ÄNDR FASADBEKL 1984-01-01 00:00:00 Inskannat material 1.1 Samhällsbyggnadsnämnden
Visa 649/1988 OSBACKEN 1:31 TRAFIKBULLERSTÖRN 1988-01-01 00:00:00 Inskannat material 1.1 Samhällsbyggnadsnämnden
Visar träff 1 till 10 av 31
<< < 1 2 3 4 > >>
Klar
Lokalt intranät | Skyddat läge: Av
100 %

iipax archive - Start - Windows Internet Explorer provided by Ale Kommun
http://srvapp016:8080/publicweb/start;jsessionid=7BF3AED975105AA755193113982C3872
relationsdatabas
Favoriter
WebSlice-galleri
WebSlice-galleri
iipax archive 4.11P8 Web S...
Vision 80/20 Informera
Reseplaneraren - Västtrafik
iipax archive - Start
Sida
Säkerhet
Verktyg

ALE KOMMUN

Logga in | iipax | ida infront

Start | FAQ | Kontakt

# Välkommen till Ale kommuns e-arkiv!

I Ale kommuns e-arkiv kan du arkivera och söka information, dokument, handlingar och ärenden. Åtkomsten till information och funktioner i denna tjänst beror på dina behörigheter.

## Logga in

Användarnamn

Lösenord

LOGGA IN

**ARKIV**
Här kan du arkivera information i arkivtjänsten.

**FAQ**
Här hittar du de vanligaste frågorna och svaren om tjänsten.

**KONTAKT**
Om du behöver kontakta de ansvariga för tjänsten.

**SÖK**
Här kan du söka efter information i arkivtjänsten.

## Baserat på iipax archive

E-arkivet är baserat på iipax archive, ett OAIS-baserat e-arkiv och system för bevarande för långtidsarkivering av information.

I och med allt större mängder information hanteras i digital form, blir det allt viktigare att kunna arkivera den digitala informationen. iipax archive är konstruerat för stora, väl strukturerade och återsökbara arkiv. Möjligheterna att anpassa sig till verksamheten, informationen och dess intressenter gör iipax archive till en pålitlig partner i en fullständigt digital informationshantering.

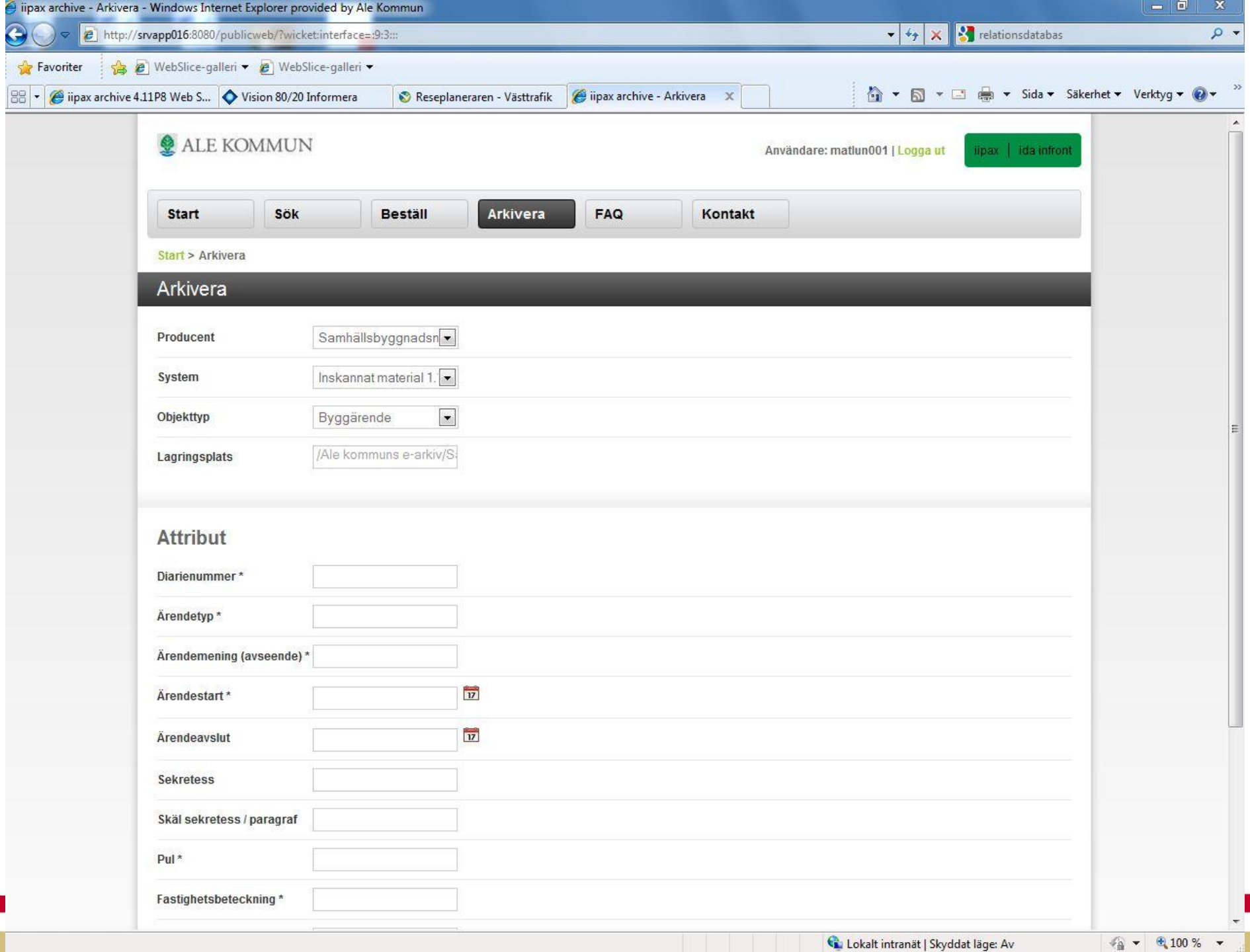
iipax archive - Arkivera - Windows Internet Explorer provided by Ale Kommun
http://srvapp016:8080/publicweb/?wicket:interface=:9:3:::
relationsdatabas
Favoriter
WebSlice-galleri
WebSlice-galleri
iipax archive 4.11P8 Web S...
Vision 80/20 Informera
Reseplaneraren - Västtrafik
iipax archive - Arkivera
Sida
Säkerhet
Verktyg
ALE KOMMUN
Användare: matlun001 | Logga ut
iipax | ida infront
Start
Sök
Beställ
Arkivera
FAQ
Kontakt
Start > Arkivera
Arkivera
Producent
Samhällsbyggnadsn
System
Inskannat material 1.
Objekttyp
Byggärende
Lagringsplats
/Ale kommuns e-arkiv/S
Attribut
Diarienummer *
Ärendetyp *
Ärendemening (avseende) *
Ärendestart *
Ärendeavslut
Sekretess
Skäl sekretess / paragraf
Pul *
Fastighetsbeteckning *
Lokalt intranät | Skyddat läge: Av
100 %

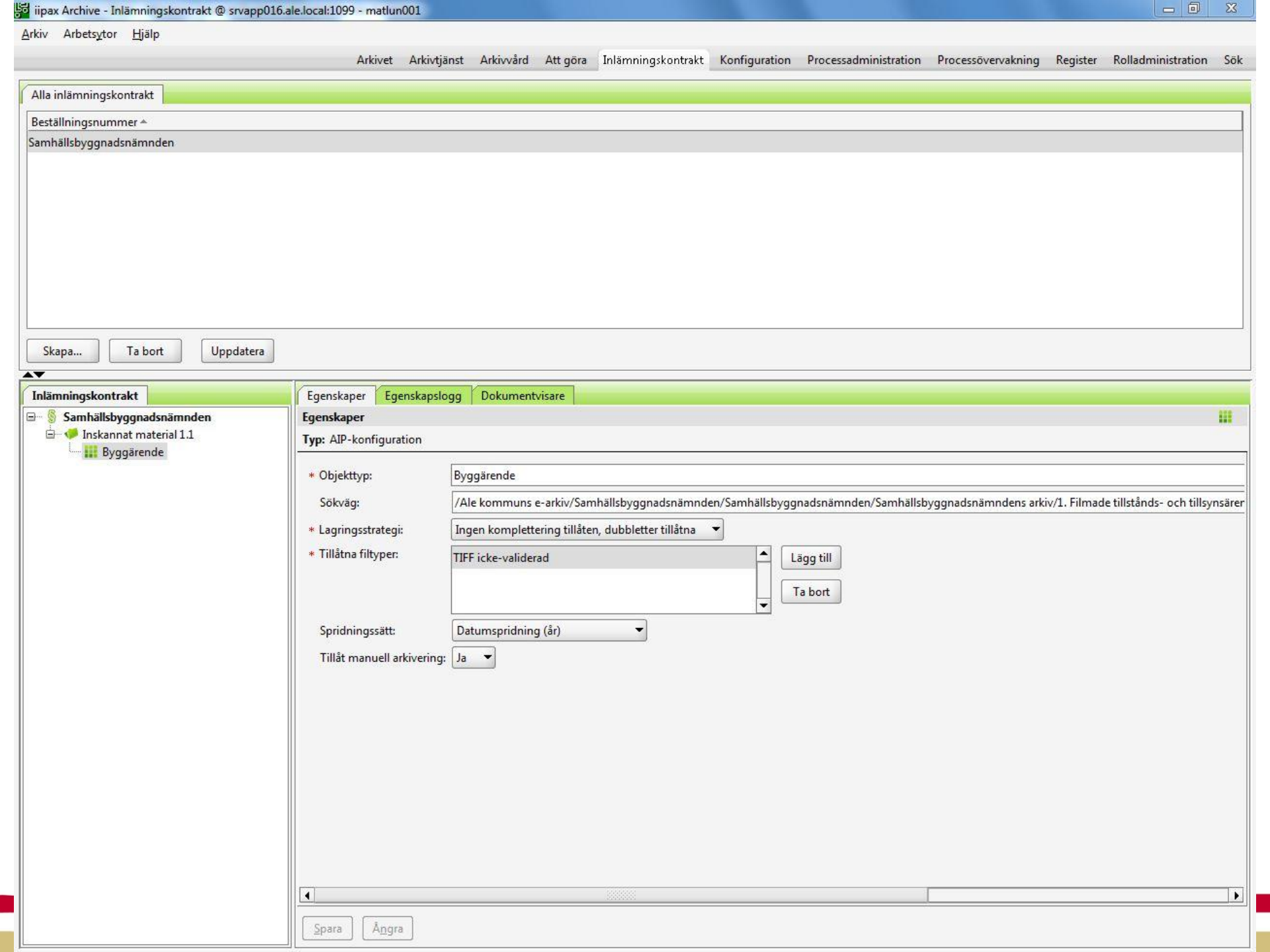
iipax Archive - Inlämningskontrakt @ srvapp016.ale.local:1099 - matlun001
Arkiv
Arbetsytor
Hjälp
Arkivet
Arkivtjänst
Arkivvård
Att göra
Inlämningskontrakt
Konfiguration
Processadministration
Processövervakning
Register
Rolladministration
Sök
Alla inlämningskontrakt
Beställningsnummer
Samhällsbyggnadsnämnden
Skapa...
Ta bort
Uppdatera
Inlämningskontrakt
Samhällsbyggnadsnämnden
Inskannat material 1.1
Byggärende
Egenskaper
Egenskapslogg
Dokumentvisare
Egenskaper
Typ: AIP-konfiguration
* Objekttyp:
Byggärende
Sökväg:
/Ale kommuns e-arkiv/Samhällsbyggnadsnämnden/Samhällsbyggnadsnämnden/Samhällsbyggnadsnämndens arkiv/1. Filmade tillstånds- och tillsynsärer
* Lagringsstrategi:
Ingen komplettering tillåten, dubbletter tillåtna
* Tillåtna filtyper:
TIFF icke-validerad
Lägg till
Ta bort
Spridningssätt:
Datumspridning (år)
Tillåt manuell arkivering:
Ja
Spara
Ångra

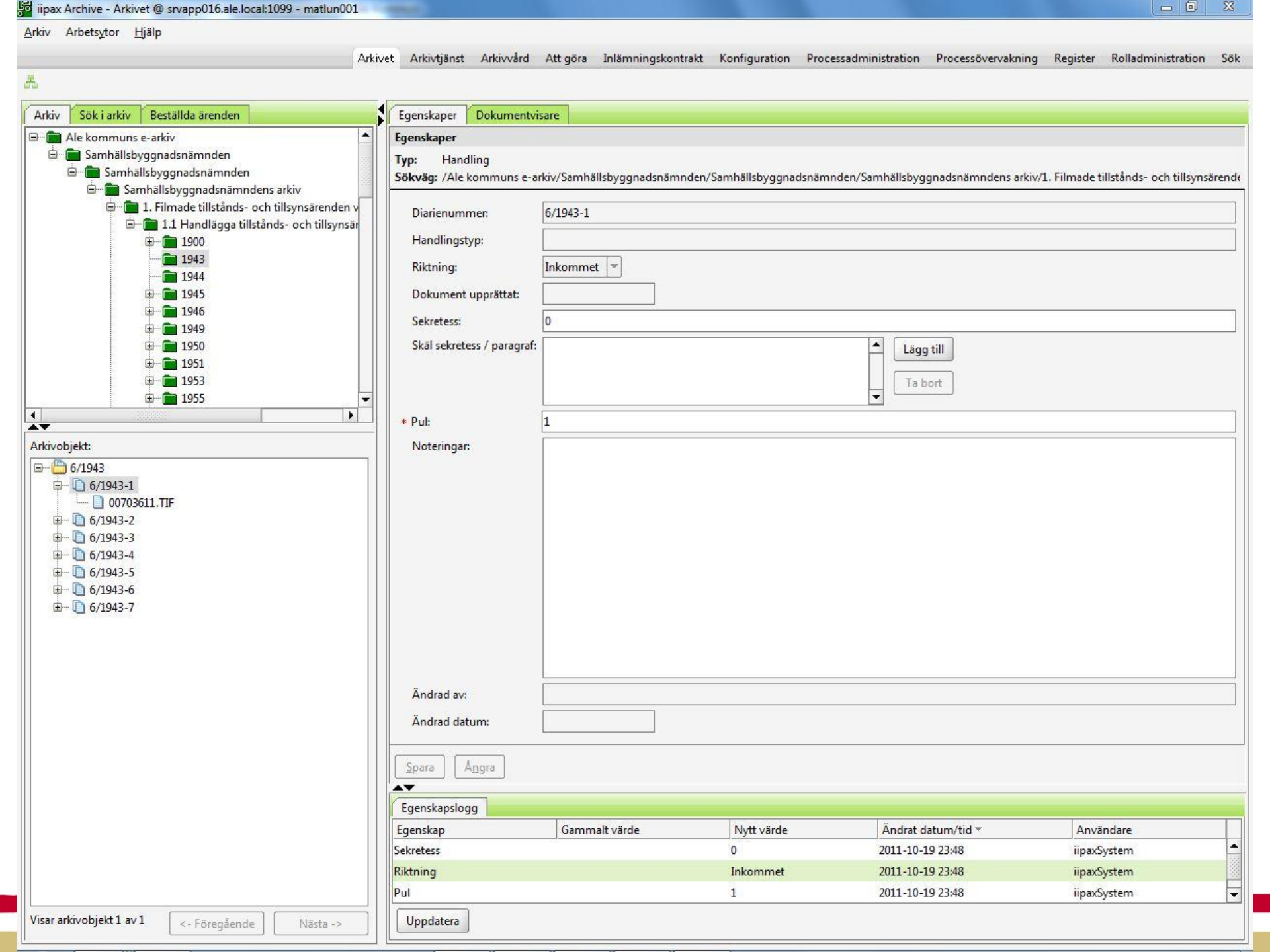
iipax Archive - Arkivet @ srvapp016.ale.local:1099 - matlun001
Arkiv Arbetsytor Hjälp
Arkivet Arkivtjänst Arkivvård Att göra Inlämningskontrakt Konfiguration Processadministration Processövervakning Register Rolladministration Sök
Arkiv Sök i arkiv Beställda ärenden
Ale kommuns e-arkiv
Samhällsbyggnadsnämnden
Samhällsbyggnadsnämnden
Samhällsbyggnadsnämndens arkiv
1. Filmade tillstånds- och tillsynsärenden v
1.1 Handlägga tillstånds- och tillsynsär
1900
1943
1944
1945
1946
1949
1950
1951
1953
1955
Arkivobjekt:
6/1943
6/1943-1
00703611.TIF
6/1943-2
6/1943-3
6/1943-4
6/1943-5
6/1943-6
6/1943-7
Visar arkivobjekt 1 av 1
<- Föregående
Nästa ->
Egenskaper Dokumentvisare
Egenskaper
Typ: Handling
Sökväg: /Ale kommuns e-arkiv/Samhällsbyggnadsnämnden/Samhällsbyggnadsnämnden/Samhällsbyggnadsnämndens arkiv/1. Filmade tillstånds- och tillsynsärende
Diarienummer: 6/1943-1
Handlingstyp:
Riktning: Inkommet
Dokument upprättat:
Sekretess: 0
Skäl sekretess / paragraf:
Lägg till
Ta bort
* Pul: 1
Noteringar:
Ändrad av:
Ändrad datum:
Spara
Ångra
Egenskapslogg
Egenskap | Gammalt värde | Nytt värde | Ändrat datum/tid | Användare
Sekretess | | 0 | 2011-10-19 23:48 | iipaxSystem
Riktning | | Inkommet | 2011-10-19 23:48 | iipaxSystem
Pul | | 1 | 2011-10-19 23:48 | iipaxSystem
Uppdatera

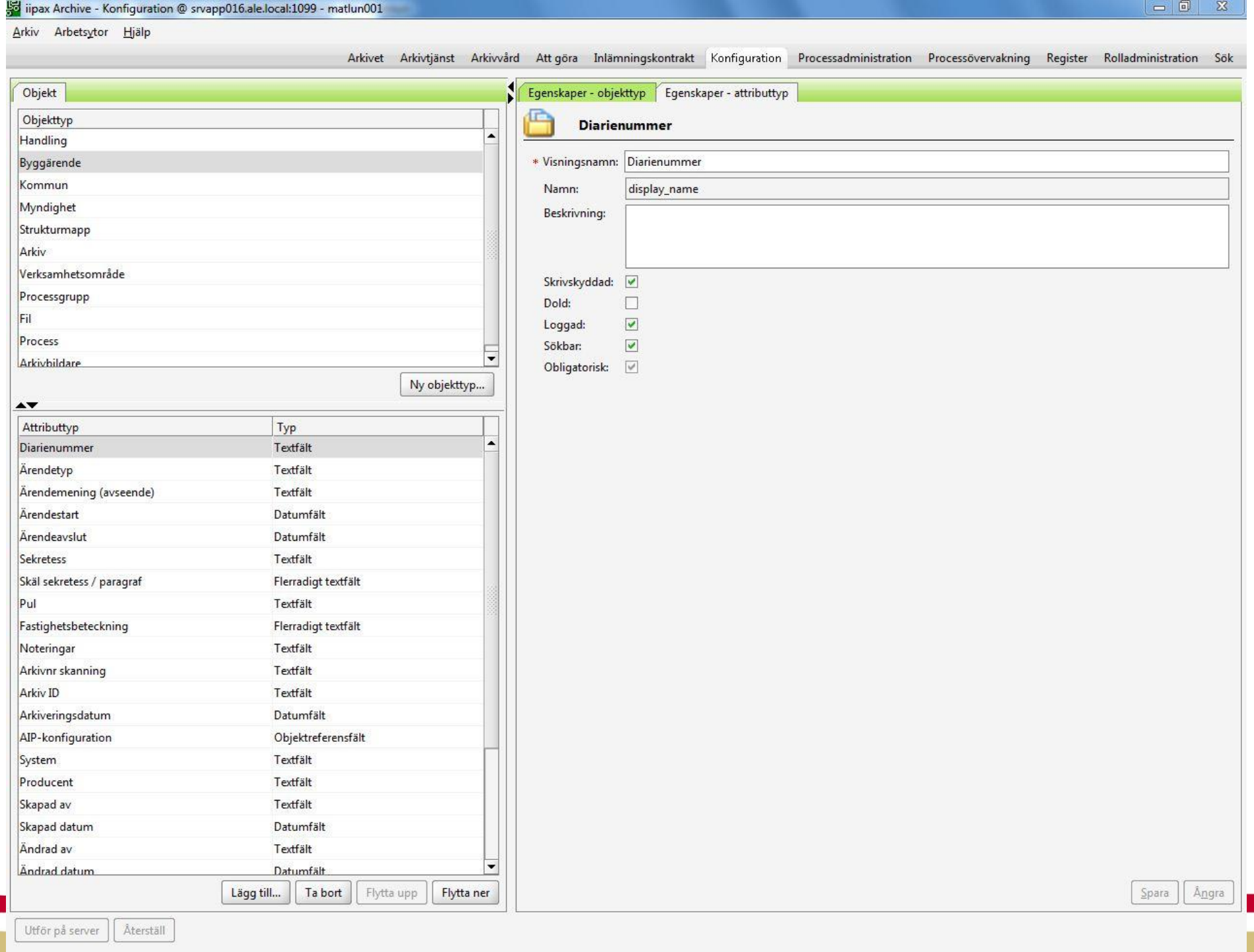
iipax Archive - Konfiguration @ srvapp016.ale.local:1099 - matlun001
Arkiv
Arbetsytor
Hjälp
Arkivet
Arkivtjänst
Arkivvård
Att göra
Inlämningskontrakt
Konfiguration
Processadministration
Processövervakning
Register
Rolladministration
Sök
Objekt
Objekttyp
Handling
Byggärende
Kommun
Myndighet
Strukturmapp
Arkiv
Verksamhetsområde
Processgrupp
Fil
Process
Arkivbildare
Ny objekttyp...
Attributtyp
Typ
Diarienummer
Textfält
Ärendetyp
Textfält
Ärendemening (avseende)
Textfält
Ärendestart
Datumfält
Ärendeavslut
Datumfält
Sekretess
Textfält
Skäl sekretess / paragraf
Flerradigt textfält
Pul
Textfält
Fastighetsbeteckning
Flerradigt textfält
Noteringar
Textfält
Arkivnr skanning
Textfält
Arkiv ID
Textfält
Arkiveringsdatum
Datumfält
AIP-konfiguration
Objektreferensfält
System
Textfält
Producent
Textfält
Skapad av
Textfält
Skapad datum
Datumfält
Ändrad av
Textfält
Ändrad datum
Datumfält
Lägg till...
Ta bort
Flytta upp
Flytta ner
Egenskaper - objekttyp
Egenskaper - attributtyp
Diarienummer
* Visningsnamn:
Diarienummer
Namn:
display_name
Beskrivning:
Skrivskyddad:
Dold:
Loggad:
Sökbar:
Obligatorisk:
Spara
Ångra
Utför på server
Återställ

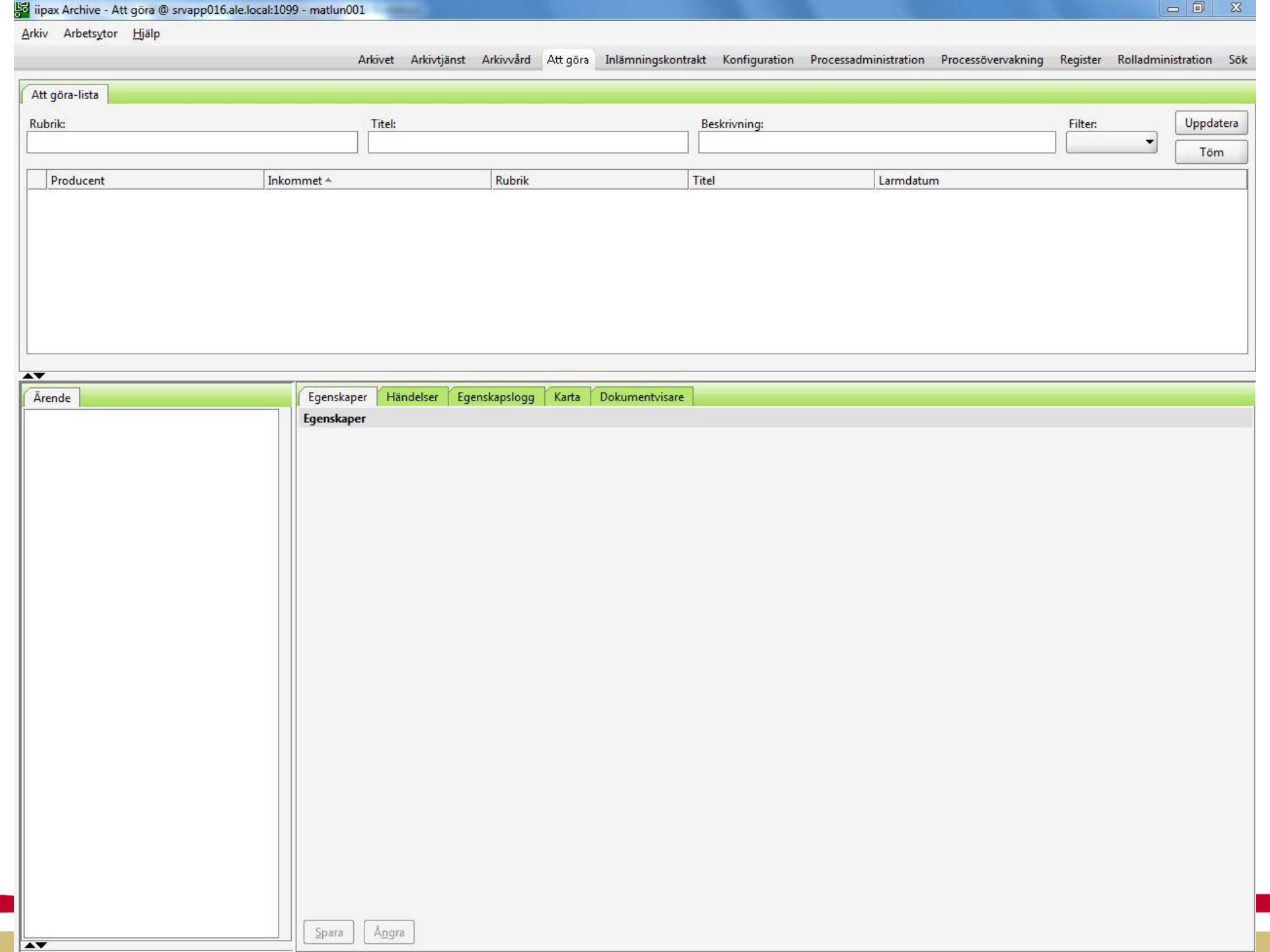
iipax Archive - Att göra @ srvapp016.ale.local:1099 - matlun001
Arkiv
Arbetsytor
Hjälp
Arkivet
Arkivtjänst
Arkivvård
Att göra
Inlämningskontrakt
Konfiguration
Processadministration
Processövervakning
Register
Rolladministration
Sök
Att göra-lista
Rubrik:
Titel:
Beskrivning:
Filter:
Uppdatera
Töm
Producent
Inkommet
Rubrik
Titel
Larmdatum
Ärende
Egenskaper
Händelser
Egenskapslogg
Karta
Dokumentvisare
Egenskaper
Spara
Ångra

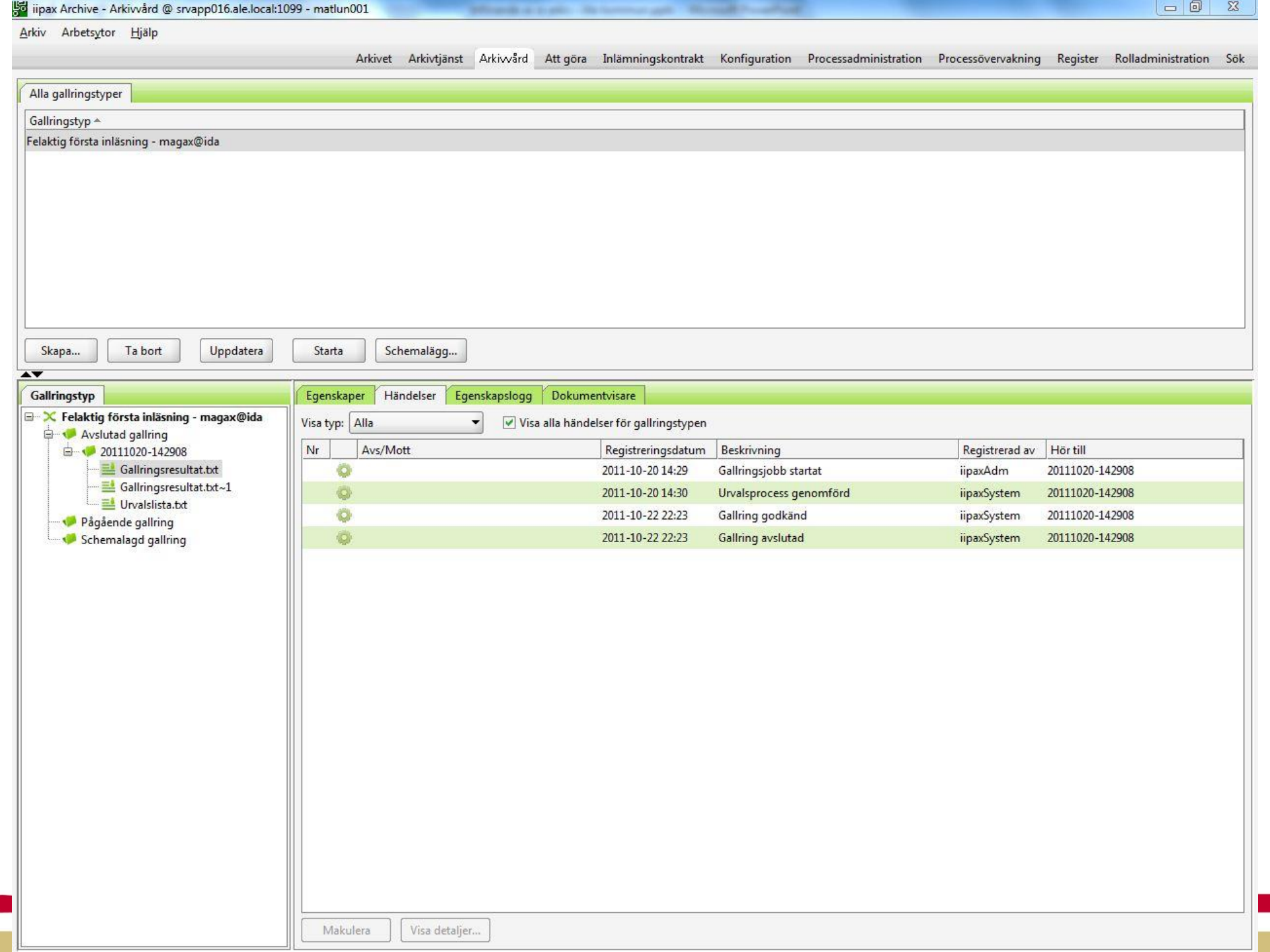
iipax Archive - Arkivvård @ srvapp016.ale.local:1099 - matlun001
Arkiv
Arbetsytor
Hjälp
Arkivet
Arkivtjänst
Arkivvård
Att göra
Inlämningskontrakt
Konfiguration
Processadministration
Processövervakning
Register
Rolladministration
Sök
Alla gallringstyper
Gallringstyp
Felaktig första inläsning - magax@ida
Skapa...
Ta bort
Uppdatera
Starta
Schemalägg...
Gallringstyp
Felaktig första inläsning - magax@ida
Avslutad gallring
20111020-142908
Gallringsresultat.txt
Gallringsresultat.txt~1
Urvalslista.txt
Pågående gallring
Schemalagd gallring
Egenskaper
Händelser
Egenskapslogg
Dokumentvisare
Visa typ:
Alla
Visa alla händelser för gallringstypen
Nr
Avs/Mott
Registreringsdatum
Beskrivning
Registrerad av
Hör till
2011-10-20 14:29
Gallringsjobb startat
iipaxAdm
20111020-142908
2011-10-20 14:30
Urvalsprocess genomförd
iipaxSystem
20111020-142908
2011-10-22 22:23
Gallring godkänd
iipaxSystem
20111020-142908
2011-10-22 22:23
Gallring avslutad
iipaxSystem
20111020-142908
Makulera
Visa detaljer...